

**PDUI-RMSP**

**Contribuição ao Caderno Preliminar de Propostas**

Audiência Sub-Região: LESTE

Município: SANTA ISABEL

Nome/Entidade: \_\_\_\_\_

Assinale o item relacionado à sua contribuição (apenas uma opção):

Princípios     Diretrizes     Governança Metropolitana e Sistema de Fundos Interfederativos

Ordenamento Territorial:

1.1 Macrozoneamento Metropolitano     1.2 Estratégias para a Ação Metropolitana  
 1.3 Áreas Estratégicas de Intervenção Metropolitana

Propostas Estruturadas:

A: Desenvolvimento Econômico, Social e Territorial     B: Habitação e Vulnerabilidade Social  
 C: Meio Ambiente, Saneamento e Recursos Hídricos     D: Mobilidade, Transporte e Logística  
 E: Temas Relevantes

Contribuição:

Últimos, por meio deste, Solicita a adequação do Mapa do PDUI - Macrozoneamento Preliminar, ao Mapa 32A - Macrozoneamento do Município de Santa Isabel, a proposta contida no Complementar Nº 184 de 29 de Março de 2016.

Salientamos que a parcela do Município que se encontra fora da Área de Proteção aos Monumentais e ZUPI e ZUD e é a área onde exatamente se dará o desenvolvimento industrial do município, sendo assim não concordamos com a continuação da urbanização proposta pela Emplasa, e nem da Reserva Ambiental.

A continuação da urbanização deve ficar nas áreas de proteção dos monumentais onde não se encontra a consolidação urbana.

A Área de Reserva Ambiental proposta pela Emplasa foi retirada na reunião do Plano Diretor em 2016. Mantive-se como ZUD e deverá também ser alterada pela Emplasa.

Portanto exigimos a adequação do Macrozoneamento Preliminar proposta pela Emplasa para com o nosso Plano Diretor que se encontra em anexo a este documento.

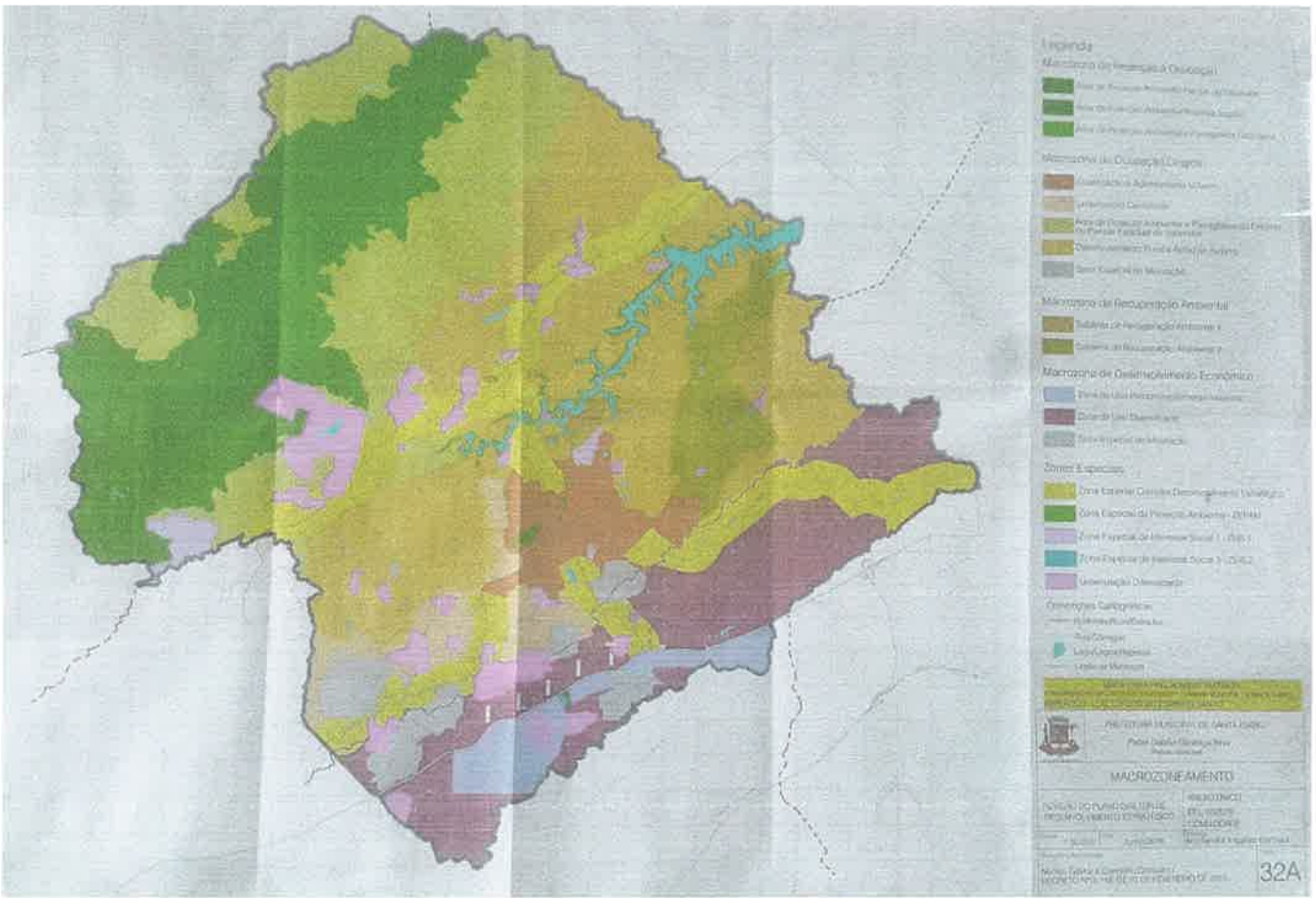

**Legenda**

**Macrozona de Integración Urbana**

- Área de Protección Ambiental Parque Arribal
- Área de Protección Ambiental Finca Santa
- Área de Protección Ambiental Finca San Juan

**Macrozona de Desarrollo Urbano**

- Asentamiento Administrativo
- Urbanización Comunal
- Área de Desarrollo Urbano y Planificación Urbana
- Área de Protección Ambiental Finca San Juan
- Área de Protección Ambiental Finca San Juan
- Área de Protección Ambiental Finca San Juan

**Macrozona de Recuperación Ambiental**

- Subzona de Recuperación Ambiental 1
- Subzona de Recuperación Ambiental 2

**Macrozona de Ordenamiento Económico**

- Zona de Uso Industrial y Comercial
- Zona de Uso Comercial
- Zona de Uso Industrial

**Zonas Especiales**

- Zona Especial de Desarrollo Urbano
- Zona Especial de Protección Ambiental
- Zona Especial de Protección Social (ZEPS)
- Zona Especial de Protección Social (ZEPS)
- Zona Especial de Protección Social (ZEPS)
- Urbanización Especial

**Generalización Cartográfica**

- Carretera Nacional
- Río
- Lago
- Urbanización

**PROYECTO MUNICIPAL DE ACAHUALTÁN**  
**PLAN DE ORDENAMIENTO TERRITORIAL**  
**MACROZONAMIENTO**

Escala: 1:50,000  
 Fecha: 2010  
 Autor: [Instituto Geográfico Nacional]

32A