

**PDUI-RMSP / Contribuição ao Caderno Preliminar de Propostas**

**Audiência Sub-Região: SUDOESTE**

**Município :** \_\_\_\_\_

**Nome:** Sociedade Civil – SEAE Sociedade Ecológica Amigos do Embu

**Cidade:** Embu das Artes

**Sub-região:** SUDOESTE

Assinale o item relacionado à sua contribuição (apenas uma opção):

- ( ) Princípios
- ( ) Diretrizes
- ( ) Governança Metropolitana e Sistema de Fundos Interfederativos

Ordenamento Territorial:

- (X) 1.1 Macrozoneamento Metropolitano
- ( ) 1.2 Estratégias para a Ação Metropolitana
- ( ) 1.3 Áreas Estratégicas de Intervenção Metropolitana

Propostas Estruturadas :

- ( ) A: Desenvolvimento Econômico, Social e Territorial
- ( ) B: Habitação e Vulnerabilidade Social
- ( ) C: Meio Ambiente, Saneamento e Recursos Hídricos
- ( ) D: Mobilidade, Transporte e Logística
- ( ) E: Temas Relevantes

**Contribuição:**

**Criação de Mosaico Metropolitana de Áreas Verdes**

Estabelecimento de um contínuo de áreas verdes entre a Reserva Florestal do Morro Grande e o campus Butantã da Unversidade de São Paulo.

Trata-se de uma adequação do conceito de Mosaico de Unidades de Conservação para o contexto metropolitano.

- Reserva Florestal do Morro Grande: adequar ao Sistema Nacional de Unidades de Conservação;
- Sub-áreas de Baixa Densidade e Ocupação Diferenciada: criação de APA;
- Criação da APA do Médio Cotia “Águas Claras e Comunidades de Ecoaprendizagem”;
- Criação do Território Interparques;
- Zona de Conservação dos Recursos Hídricos na APA de Itupararanga;
- Bairros Verdes (arborização urbana) no bairro do Butantã.

*Recebido em 30/09 - Cotia  
Angela de Silva  
Casa Civil*

## PROPOSIÇÃO MOSAICO OESTE VERDE (Mosaico Metropolitano de Áreas Verdes)



→ Não é um mosaico de Unidades de Conservação.

Agrega e cria corredores ecológicos entre a RFMG e a USP Butantã.

RFMG, APA Embu Verde, Lei da Guarapiranga, Parques Urbanos (CEMUCAM, Jequitibá, Nascentes, Parque Raposo, Parques Taboão da Serra, Parque Prestes Maia, entre outros).

Pólos de formação de Educação Ambiental;  
Turismo Inteligente;  
Ecoturismo;  
Valorização da Propriedade;  
Proteção Mananciais;  
Biodiversidade.

**PROPOSIÇÃO 01**  
**Adequação da Reserva do Morro Grande ao SNUC**  
**(Reserva do Morro Grande vira Unidade de Conservação)**



SNUC – Sistema Nacional de  
Unidades de Conservação

Por que:

- Plano de Manejo;
- Entorno;
- Projeto de Lei do PDPA 199 de 2017 disponibiliza a área da RFMG para venda.

“(...)os entes indicados neste artigo poderão participar diretamente das ações de recuperação e preservação da APRM-AC, incluída a compra e manutenção de terras(...)”

**PROPOSIÇÃO 02**  
**Criação da APA no Norte da Reserva**  
**(APA Águas Limpas & Comunidade de Ecoaprendizagem)**

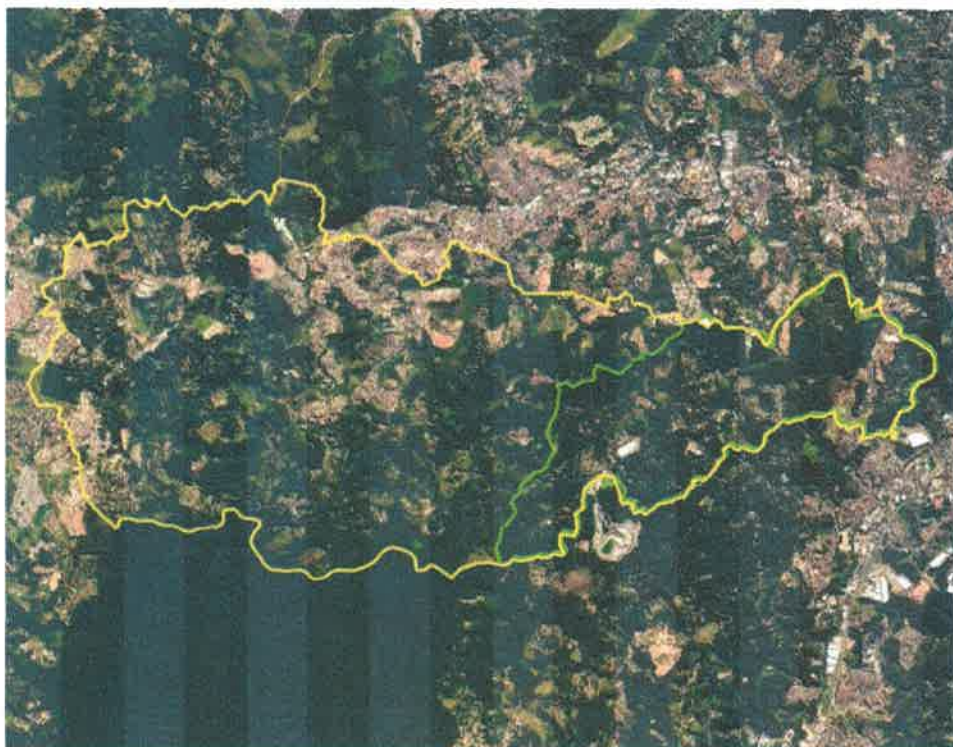

Por que:

- Amortecimento da RFMG
- + de 760 nascentes;
- Conexão Ecológica;
- Manancial Baixo Cotia;
- Plano de Manejo;
- Biodiversidade;
- Geodiversidade;
- Valorização das propriedades;
- Turismo;
- Educação Ambiental;
- Pólo de Turismo Inteligente.

## PROPOSIÇÃO 03

### Criação do Território Interparques (Integração de Grandes Parques Urbanos)



Contempla:

- Lazer/Turismo;
- Enriquecimento da vegetação;
- Arborização Urbana;
- Educação Ambiental;
- Ciclismo;
- Eventos – demanda infraestrutura;
- Educação (Pólo)

**PROPOSIÇÃO 04**  
**APA Ressaca Itatuba**  
**(Lei da Guarapiranga)**

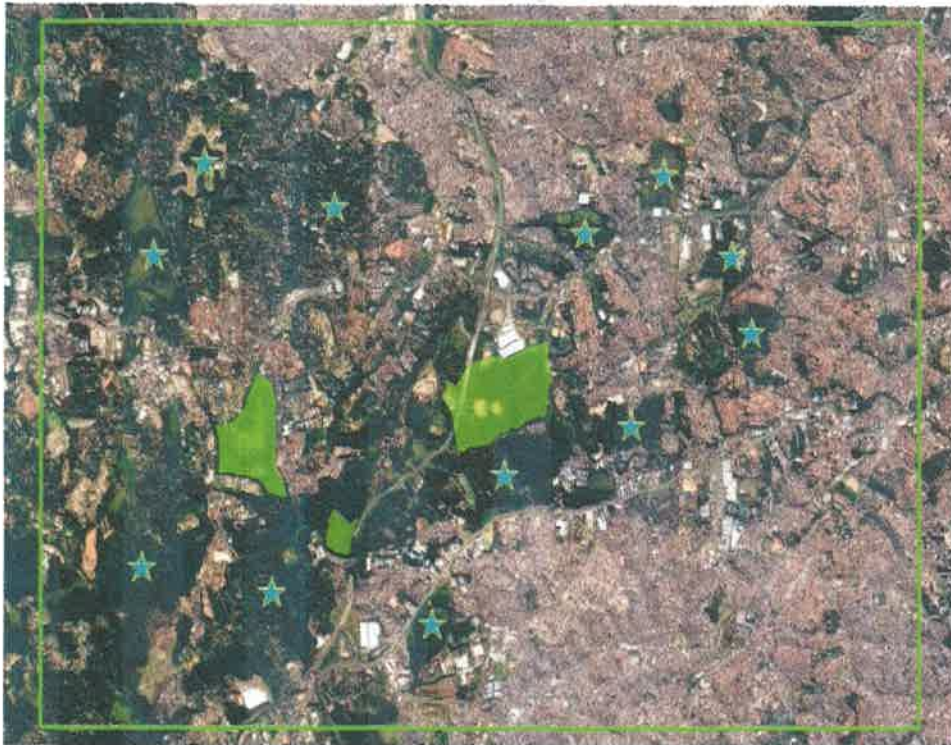

Contempla:

- Lazer/Turismo;
- Enriquecimento da vegetação;
- Saneamento;
- Ciclismo;
- Regularização Fundiária;
- Produção de Água;

